Ferramentas

A ferramenta dos profissionais.

Ferramentas

Serviços Weidmüller	2
Orange Line	9
Red Line	33
Terminais	47

Weidmüller no Brasil

Temos o prazer em responder suas perguntas de maneira pessoal, rápida e fácil.

Weidmüller Brasil
Av. Presidente Juscelino, 642 - Piraporinha
09950-370 - Diadema
São Paulo - Brasil
T +55 11 4366-9600
vendas@weidmueller.com
www.weidmueller.com.br

Dep. Comercial Interno	+55 11 4366-9610
Suporte Técnico	+55 11 4366-9620

Horário Comercial	7h30 - 12h00
Segunda à Sexta	13h00 - 17h25

Filiais

Minas Gerais
Tel.: 0800-366-9610
Tel.: +55 11 4366-9610
e-mail: minas@weidmueller.com

Paraná
Tel.: 0800-366-9610
Tel.: +55 11 4366-9610
e-mail: vendas@weidmueller.com

Representantes

Rio Grande do Sul
Tel.: 0800-366-9610
Tel.: +55 11 4366-9610
Tel.: +55 51 3342-1932
e-mail: sul@weidmueller.com

Rio de Janeiro
Av. 28 de Setembro, 44
salas 606/607 - Vila Isabel
CEP 20551-031 - Rio de Janeiro - RJ
Tel.: 0800-366-9610
Tel.: +55 11 4366-9610
Tel.: +55 21 2204-2741
e-mail: rio@weidmueller.com

Distribuidores

Consulte nosso site
www.weidmueller.com.br

Catálogo online

Leia o código QR para acessar o website

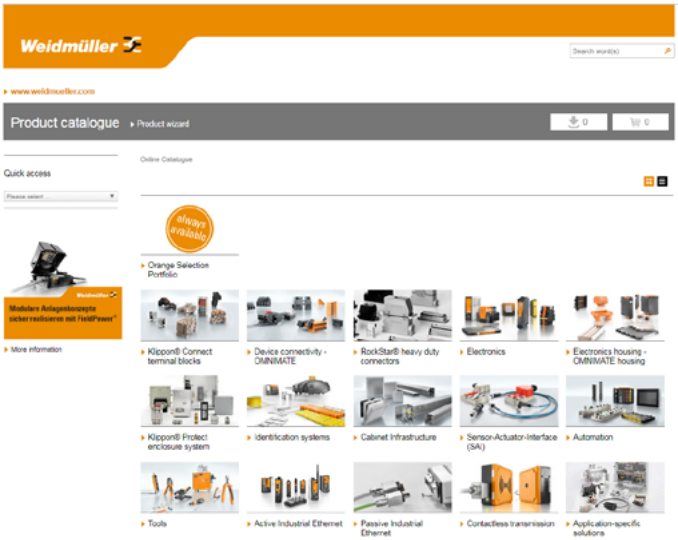

Navegação visual. Os diferentes grupos de produtos e respectivos subgrupos são apresentados em imagens, para que possa facilmente descobrir se correspondem ao que procura.

Navegação por lista. Esta opção mostra os diferentes grupos de produtos e respectivos subgrupos em forma de lista.

Navegação por palavra-chave. Esta opção encontra-se localizada abaixo do “menu de navegação” principal.

Pesquisa por produto específico. Introduza no campo de pesquisa um texto específico, como o nome ou o código do produto. O sistema mostrará uma seleção de itens relacionados ao termo da pesquisa.

Transferência de dados técnicos. Depois de ter encontrado o produto que procura, coloque-o na lista de consulta ou crie uma folha de dados em PDF.

Catálogos e informações específicas em PDF

Leia o código QR para acessar o website com links para download

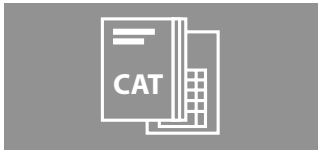

Catálogos Nacionais

Arquivos PDF para download.

Pesquisa por código ou produto específico

Arquivos PDF para download.

Aprovações e certificações

Certificados de produtos e empresa.

Dados de engenharia

Dados CAD ou CAE de diferentes formatos para ferramentas de engenharia.

Soluções para o seu ambiente de trabalho

Otimize seus processos de montagem de painéis em todas as etapas.

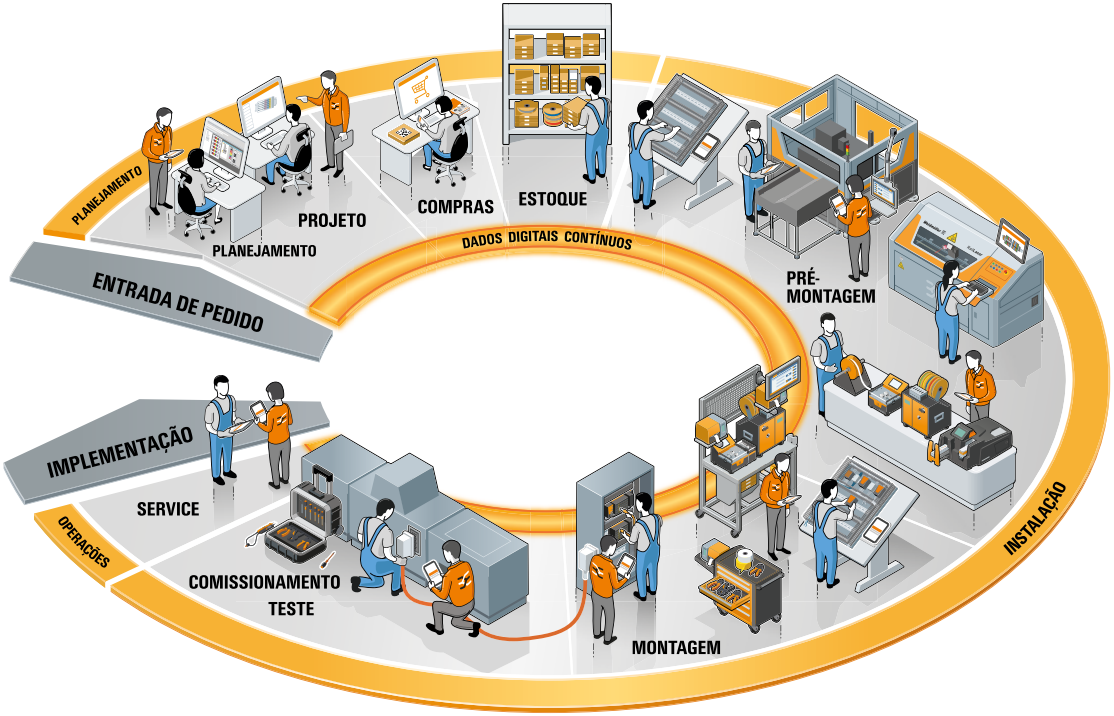

Organização e eficiência no seu ambiente de trabalho

Soluções Weidmüller adaptadas às suas necessidades

Wire Processing Center - WPC
O centro de processamento de cabos é uma unidade móvel que otimiza e controla cada etapa do processo, através da integração de máquinas automáticas, semi-automáticas, impressora e um software.

Tool Chest
Estação de trabalho móvel baseada no conceito 5S e princípios *lean.* Com a possibilidade de customização de acordo com à sua necessidade, otimizando a ergonomia, espaço e produtivade no ambiente de trabalho.

NOVIDADE

Linha Conexel

Soluções para otimização do seu local de trabalho com fabricação nacional

Centro de processamento de cabos

Unidade móvel para otimização do espaço de trabalho.

Código		Largura	Profundidade	Altura da bancada	Altura total
C906993.0000	Bancada - PEQUENA	750mm	750mm	900mm	1800mm
C906994.0000	Bancada - MÉDIA	900mm	750mm	900mm	1800mm
C906995.0000	Bancada - GRANDE	1100mm	750mm	900mm	1800mm

Carrinho de ferramentas

Unidade móvel para armazenamento de ferramentas.

Código		Gavetas	Altura	Largura	Comprimento
C906996.0000	Carrinho de ferramentas	5	920mm	900mm	550mm

Imagens ilustrativas

Para acessórios das bancadas leia o código QR e baixe nosso catálogo Consulta Rápida Weidmüller+Conexel

Orange Line

Orange Line	Cortar	10
	Decapar	12
	Crimpar	16
	Parafusar	24
	Medir e testar	27
	Máquinas automáticas	30
	Máquinas manuais	32

Peças sobressalentes e serviços pós-venda / manutenção consulte-nos.

Cortar

max. 8 mm
max. 16 mm²
max. 16 mm²
max. 16 mm²

KT 8
Para cortar cabos de cobre (Cu) e alumínio (Al).

Código
9002650000

max. 12 mm
max. 16 mm²
max. 25 mm²
max. 35 mm²

KT 12
Para cortar cabos de cobre (Cu) e alumínio (Al).

Código
9002660000

max. 22 mm
max. 25 mm²
max. 50 mm²
max. 95 mm²

KT 22
Para cortar cabos de cobre (Cu) e alumínio (Al).

Código
1157830000

Cu + Al. max. 45 mm
Cu max. 300 mm²
Al max. 400 mm²
Cu max. 400 mm²

KT 45R
Para cortar cabos de cobre (Cu) e alumínio (Al).

Código
9202040000

Cu + Al. max. 55 mm
Cu max. 500 mm²
Al max. 500 mm²
Cu max. 500 mm²

KT 55
Para cortar cabos de cobre (Cu) e alumínio (Al).

Código
9202060000

CU + Al max. 40 mm
CU max. 240 mm²
CU max. 200 mm²
Al max. 280 mm²

EPG CUT 40
Ferramenta eletro-hidráulica para cortar cabos.

Código
2453830000

Legenda: Diâmetro máximo do cabo · Cabo rígido · Cabo multivias · Cabo flexível

IE-KO-HAT

Para furação de caixa.

Código
1966810000

Acessórios para IE-KO-HAT

Código	Modelo	
9205010000	KOHS 19	Parafuso tensor
9205000000	KOHS 9.5+19	Parafusos tensores
9205020000	KOPD 10.0	Broca pré-furação

Parafuso tensor

Código	Modelo	Medidas
9205030000	KOBBS	9,5 x 50 mm
9205040000	KOBBS	19 x 55 mm
9204780000	KOBBS	19 x 75 mm

Estampo retangular para conectores HDC

Código	Modelo	Medidas
9204820000	KOK 52 x 36	52,0 x 36 mm
9204830000	KOK 65 x 36	65,0 x 36 mm
9204850000	KOK 86 x 36	86,0 x 36 mm
9204860000	KOK 91 x 36	91,0 x 36 mm
9204870000	KOK 112 x 36	112,0 x 36 mm
2008410000	KOK 52 x 91	52,0 x 91 mm

Estampo retangular para chaves

Código	Tipo	Medidas
9204810000	KOK 46 x 46	46,0 x 46,0 mm
9204840000	KOK 68 x 68	68,0 x 68,0 mm
2008420000	KOK 92 X 92	92,0 x 92,0 mm

Estampo redondo para prensa cabos métricos

Código	Tipo	Medidas
9204880000	KOS M 16	Ø 16,2 mm
9204950000	KOS M 20	Ø 20,4 mm
9204900000	KOS M 25	Ø 25,4 mm
1548410000	KOS M 50	Ø 32,5 mm
1548400000	KOS M 63	Ø 40,5 mm

Estampo redondo para prensa-cabos PG

Código	Tipo	Medidas
9204930000	KOS PG 9	Ø 15,2 mm
9204940000	KOS PG 11	Ø 18,6 mm
9204950000	KOS PG 13	Ø 20,4 mm
9204960000	KOS PG 16	Ø 22,5 mm
9204970000	KOS PG 21	Ø 28,3 mm
1548380000	KOS PG 42	Ø 37,0 mm
1548390000	KOS PG 48	Ø 47,0 mm

Estampo personalizado para conexões Ethernet Industriais

Código	Tipo	Medidas
1966780000	IE-KOK-V1	Ø 27 mm x 1 lado 25,9 mm
1966790000	IE-KOK-V4	Ø 23,2 mm x 2 lados 20,2 mm
9204790000	IE-KOK-V5	22,0 x 22,0 mm

Decapar

Stripax
Decapar cabos de 0,08...10 mm².
Cortar cabos até 6 mm².

Código
9005000000

Stripax ULtimate
Decapar cabos isentos de halogêneos máx 6 mm².
Cortar cabos até 6 mm².

Código
1468880000

Stripax Ultimate XL
Decapar cabos isentos de halogêneos de 2,5...10 mm².
Cortar cabos até 6 mm².

Código
1512780000

Stripax 16
Decapar cabos de 6...16 mm².
Cortar cabos até 6 mm².

Código
9005610000

M-D-Stripax
Decapar cabos de 0,08...1 mm².
Cortar cabos até 1 mm².

Código
9001280000

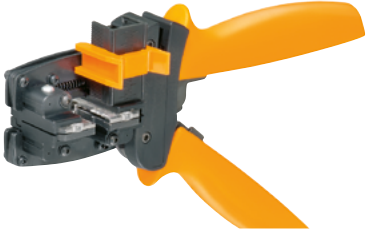

Multi-Stripax 6-16
Decapar cabos em PVC de 6...16 mm².
Cortar cabos até 6 mm².

Código
9202210000

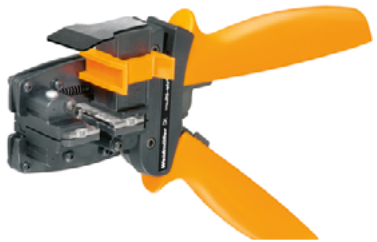

Multi-Stripax 0,75-4

Decapar cabos PVC de 0,75...4 mm².
Cortar cabos até 6 mm².

Código
9203610000

Multi-Stripax PV

Decapar cabos PVC fotovoltaicos de 2,5...6 mm².
Cortar cabos PVC fotovoltaicos até 6 mm².

Código
1190490000

AM 16

Decapar cabos - PVC, PUR, PE TPE. ø 5...17mm, profundidade do corte 0,5...2,5mm

Código
9204190000

AM 25

Ferramenta para decapar cabos PVC ø 6...25 mm.

Código
9001540000

AM 35

Decapar cabos PVC ø 25...35 mm.

Código
9001080000

AM-X

Decapar cabos - PVC ø 25...999mm, profundidade do corte até 4,5mm.

Código
2625720000

Decapar

CST
Cortar e decapar cabos coaxiais. ø 2,5...8 mm.
Lâminas de corte são vendidas separadamente

Código
9030500000

IE-CST
Cortar e decapar cabos coaxiais. ø 2,5...8 mm.
Inclui lâmina de corte 9032020000, para cabos Ethernet Weidmüller.

Código
9204350000

CST vario
Decapar cabos coaxiais ø 2,5...8 mm.
Compr. até 17 mm.

Código
9005700000

Lâminas de corte para CST

Código	Cor das lâminas	B (mm)	C (mm)
9032050000	cinza	3,9	
9032040000	vermelho	6,0	
9032030000	amarelo	12,0	
9032020000	azul	6,5	
9204340000	branco	8,6	
9032000000	verde	7,1	5,1
9032010000	marrom	7,5	3,5
9032200000	laranja	8,0	3,7
9032210000	verde claro	6,0	6,0
9032220000	preto	8,6	2,3

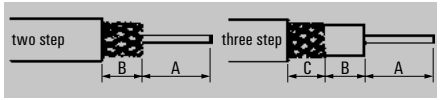

Para peças de reposição, por favor consultar nosso suporte pelo telefone +55 11 4366-9620 ou pelo e-mail suporte.tecnico@weidmueller.com.

Stripax PLUS 2.5

Cortar, Decapar e Crimpar terminais isolados em tiras, de 0,5...2,5 mm².

Código
9020000000

PZ 1.5

Ferramenta para Crimpar terminais de 0,14...1,5 mm².

Código
9005990000

PZ 2.5 S

Ferramenta para Crimpar terminais de 0,14...2,5 mm².

Código
2903690000

PZ 3

Ferramenta para Crimpar terminais de 0,5...6 mm².

Código
0567300000

PZ 4

Ferramenta para Crimpar terminais de 0,5...4 mm².

Código
9012500000

PZ 6 ROTO

Ferramenta para Crimpar terminais de 0,14...6 mm². Matriz giratória 90⁰.

Código
9014350000

Crimpar

PZ 6 ROTO L

Ferramenta para Crimpar terminais de 0,14...6 mm².
Matriz giratória 90º com travamento.

Código
1444050000

PZ 6 ROTO ADJ

Ferramenta para Crimpar terminais de 0,14...6 mm².
Matriz giratória 90º com travamento. Largura do punho ajustável

Código
2831380000

PZ 6/5

Ferramenta para Crimpar terminais de 0,25...6 mm². 5 matrizes

Código
9011460000

PZ 10 SQR

Ferramenta para Crimpar terminais ø 0,14...10 mm². Crimpagem quadrada.

Código
1445080000

PZ 10 HEX

Ferramenta para Crimpar terminais ø 0,14...10 mm². Crimpagem hexagonal.

Código
1445070000

PZ 16

Ferramenta para Crimpar terminais de 6...16 mm².

Código
9012600000

PZ ZH 16

Ferramenta para Crimpar terminais duplos de 6...16 mm².

Código
9013600000

PZ 50

Ferramenta para Crimpar terminais de 25...50 mm².

Código
9006450000

HTF RSV 12

Ferramenta para Crimpar terminais das séries RSV e DSTV-HD.
1,5...2,5 mm² (AWG 4...12).

Código
9013550000

HTF RSV 16

Ferramenta para Crimpar terminais das séries RSV e DSTV HD.
0,14...1,5 mm² (AWG 26...16).

Código
9013560000

HTF DFF

Ferramenta para Crimpar terminais da série DFF.
0,22...2,5 mm² (AWG 24...12).

Código
9014140000

HTF 28

Ferramenta para Crimpar terminais de 2,8 mm faston.
0,1...1 mm².

Código
9013090000

Crimpar

HTF 48

Ferramenta para Crimpar terminais de 4,8 mm faston.
0,5...2,5 mm².

Código
9013080000

HTF 63

Ferramenta para Crimpar terminais de 6,3 mm faston.
0,5...2,5 mm².

Código
9013400000

HTF SUB-D

Ferramenta para Crimpar contatos Sub-D.
0,08...0,5 mm² (AWG 28...20).

Código
9013260000

HTG 58

Ferramenta para Crimpar conectores BNC e TNC. Para cabo RG 58.

Código
9012000000

HTG 59

Ferramenta para Crimpar conectores BNC e TNC. Para cabo RG 59.

Código
9012010000

HTG 58-59

Ferramenta para Crimpar conectores BNC e TNC.
Para cabo RG 58 e 59.

Código
9012020000

HTG 174

Ferramenta para Crimpar conectores BNC e TNC e terminais N.

Código
9012410000

HTX 138

Ferramenta para Crimpar conectores BNC, TNC e Twinax e terminais N.

Código
9012400000

HTX 188

Ferramenta para Crimpar conectores BNC, TNC e terminais N.

Código
9011990000

CTX CM 1.6/2.5

Ferramentas para Crimpar contatos torneados das séries HD, HE e ConCept M10 e M5. 0,14...4 mm^2.

Código
9018490000

CTX CM 3.6

Ferramentas para Crimpar contatos torneados das séries HD e ConCept M3. 4...10 mm^2.

Código
9018480000

CTX 500

Ferramenta para Crimpar conectores BNC, TNC e terminais N com cabos coaxiais.

Código
9006320000

Crimpar

CTX 501
Ferramenta para Crimpar conectores BNC, TNC
e terminais N com cabos coaxiais.

Código
9006370000

CTX 502
Ferramenta para Crimpar conectores BNC, TNC
e terminais N com cabos coaxiais.

Código
9006380000

HTX LWL
Ferramentas para Crimpar contatos de fibra ótica.
ø igual/menor...1 mm.

Código
9011360000

HTI 15
Ferramenta para Crimpar terminais isolados. 0,5...2,5 mm².

Código
9014400000

CTI 6
Ferramenta para Crimpar terminais isolados. 0,5...6 mm².

Código
9006120000

HTN 21 com batente
Ferramenta para Crimpar terminais não isolados. C/ batente. 0,5...6 mm².

Código
9014100000

HTN 21 sem batente

Ferramenta para Crimpar terminais não isolados. S/ batente. 0,5...6 mm².

Código
9014610000

CTN 25 D4

Ferramenta para Crimpar terminais não isolados.
Crimpagem Puncionada 10...25 mm².

Código
9006220000

CTN 25 D5

Ferramenta para Crimpar terminais não isolados.
Crimpagem hexagonal. 10...25 mm².

Código
9006230000

TT 864 RS WE

Ferramenta para Cortar, Decapar e Crimpar conectores RJ45.
4, 6 e 8 contatos.

Código
9008120000

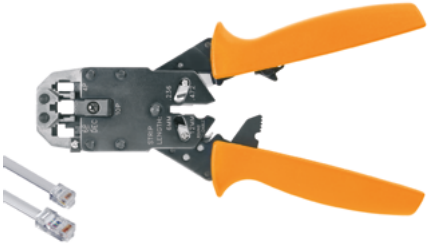

TT 1064 RS WE

Ferramenta para Cortar, Decapar e Crimpar conectores RJ45.
4, 6 e 10 contatos.

Código
9008190000

PZ RK 6/70 para DIN

Ferramenta para Crimpar terminais de cobre não isolados.
6...70 mm². Al: 10...50 mm².

Código
1500440000

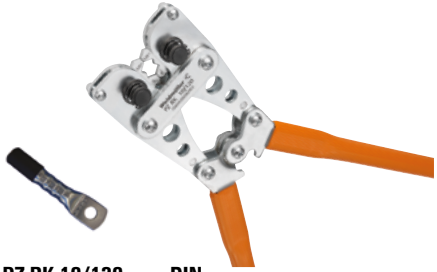

PZ RK 10/120 para DIN

Ferramenta para Crimpar terminais de cobre não isolados.
10...120 mm². Al: 10...70 mm².

Código
1500450000

EPG 45

Ferramenta eletro-hidráulica para Crimpar terminais. 6...150 mm².
Não acompanha matriz.

Código
1500830000

Matrizes para EPG 45

Código	Cu mm²	Crimping diâmetro (mm)
1500850000	6	7
1500870000	10/70	7/5
1500920000	16/35	7/5
1500880000	25/50	12/5
1500890000	95	5
1500900000	120	5
1994550000	150	5

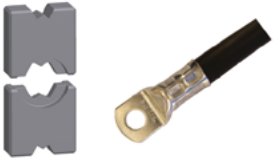

APG 55

Ferramenta eletro-hidráulica para Crimpar terminais. 6...240 mm².
Não acompanha matriz.

Código
1501390000

Matrizes para APG 55

Código	Cu mm²	Crimping diâmetro (mm)
1501420000	6	7
1501430000	10/70	7/5
1501440000	16/35	7/5
1501450000	25/50	12/5
1501470000	95	5
1501480000	120	5
1501490000	150	5
1501500000	185	5
1501520000	240	5

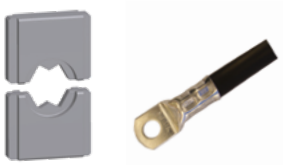

APG 80

Ferramenta eletro-hidráulica para Crimpar terminais. 6...300 mm².
Não acompanha matriz.

Código
2853270000

HPG 60

Ferramenta hidráulica para Crimpar terminais. 6...300 mm².
Não acompanha matriz.

Código
2453820000

EPG 60

Ferramenta eletro-hidráulica para Crimpar terminais. 6...300 mm².
Não acompanha matriz.

Código
2453810000

Matrizes para APG 80

Código	Cu mm²	Crimping diâmetro (mm)
1502430000	6	7
1502440000	10	7
1502470000	16	7
1502480000	25	12
1502490000	35	12
1502500000	50	12
1502520000	70	12
1502530000	95	12
1502540000	120	12
1502550000	150	5
1502570000	185	5
1502580000	240	7
1502590000	300	7

Matrizes para HPG 60 e EPG 60

Código	Cu mm²	Crimping diâmetro (mm)
2469380000	6	7
2469540000	10	7
2469550000	16	7
2469560000	25	12
2469570000	35	5
2469580000	50	5
2469590000	70	5
2469600000	95	5
2469610000	120	5
2469620000	150	5
2469630000	185	5
2469640000	240	5
2469650000	300	5

Para mais modelos de matrizes leia os códigos QR ou acesse nosso site: www.weidmueller.com.br

Matrizes para
APG 55 e APG 80

Matrizes para
EPG 45 e HPG/EPG 60

SDIS - para parafusos tipo Fenda

DIN 7437, ISO 2380/2, DIN 5264, ISO 2380/1,
Punho macio.

Código	A	B	C
2749790000	0.4	2.5	75
2749800000	0.5	3.0	100
2749810000	0.6	3.5	100
2749820000	0.8	4.0	100
2749830000	1.0	4.5	125
2749850000	1.0	5.5	125
2749860000	1.2	6.5	150
2749870000	1.6	8.0	175

SDIK PH - para parafusos tipo Philips

DIN 7437, ISO 8764/2-PH, DIN 5260-PH, ISO 8764/1-PH,
Punho macio.

Código	Tamanho	C
2749880000	0	60
2749890000	1	80
2749900000	2	10
2749910000	3	150

SDIK PZ - para parafusos tipo Pozidrive

DIN 7438, ISO 8764/2-PZ, DIN 5260-PZ, ISO 8764/1-PZ,
Punho macio.

Código	Tamanho	C
2749920000	1	80
2749930000	2	100

SDIS SLIM - para parafusos tipo Fenda

Isolamento VDE, DIN 7437, ISO 2380/2,
acionamento DIN 5264, ISO 2380/1, Punho macio.

Código	A	B	C
2749610000	0.6	3.5	100
2749620000	0.8	4.0	100
2749630000	1.0	5.5	125
2749640000	1.2	6.5	150

SDIPM PH - para parafuso tipo Philips

Isolamento VDE, IEC 60900:2004,
Punho macio.

Código	Tamanho	C
2749960000	1	80
2749970000	2	100

SDIK SLIM PH - para parafusos tipo Philips

Isolamento VDE, DIN 7438, ISO 8764/2-PH,
ISO 8764-PH, Punho macio.

Código	Tamanho	C
2749650000	1	80
2749660000	2	100

SDIK SLIM PZ - para parafusos tipo Pozidrive

Isolamento VDE, DIN 7438, ISO 8764/2-PZ,
ISO 8764-PZ, Punho macio.

Código	Tamanho SW	C
2749670000	1	80
2749680000	2	100

Conjunto de chaves SDI - 6 peças

Conjunto com 4 chaves de Fenda e 2 chaves Philips.
Com isolamento até 1000 V AC e 1500 V DC.
DIN EN ISO/IEC 60900, DIN ISO 2380, DIN ISO 8764.

Código	A	B	C
SDIS	0.4	2.5	75
SDIS	0.5	3.0	100
SDIS	0.8	4.0	100
SDIS	1.0	5.5	125
SDIK PH1			80
SDIK PH2			100
2749750000			

Conjunto de chaves SDI SLIM - 6 peças

Conjunto com 4 chaves de Fenda e 2 chaves Philips.
Com isolamento até 1000 V AC e 1500 V DC.
DIN EN ISO/IEC 60900, DIN ISO 2380, DIN ISO 8764.

Código	A	B	C
SDIS SLIM	0.6	3.5	100
SDIS SLIM	0.8	4.0	100
SDIS SLIM	1.0	5.5	125
SDIS SLIM	1.2	6.5	150
SDIK SLIM PH1			80
SDIK SLIM PH2			100
2749580000			

Conjunto de chaves SD - 6 peças

Conjunto de 4 chaves de Fendas e 2 chaves Philips.
Sem isolamento.
DIN ISO 2380 e DIN ISO 8764.

Código	A	B	C
SDS	0.4	2.5	75
SDS	0.5	3.0	80
SDS	0.8	4.0	100
SDS	1.0	5.5	150
SDK PH1			80
SDK PH2			100
2749200000			

Parafusar

DMS 3

Parafusadeira elétrica com bateria,
com limitação automática do binário de aperto.

Código	
9007440000	DMS 3
9007450000	Bateria
9007460000	Carregador

SWIFTY SET

Chave de fenda SD 0,6x3,5x100 + Swifty.

Código	
9006060000	

DMS 3 SET

DMS 3 + bateria + bateria adicional + carregador + pontas + mala.

Código	
9007470000	

SWIFTY

Corte de cabos rígidos até 1,5 mm^2 e flexíveis até 2,5 mm^2.
Encaixe em chaves menores que 3,5 mm de diâmetro.

Código	
9006020000	

PONTAS de Parafusar e Suporte de pontas

Para mais informações sobre pontas e suportes consultar o catálogo geral.

Master Check

6...400 Vac/dc. Indicador LED para tensão AC/DC, continuidade, detecção de fase. IP65.

Código
9918880000

Combi Check

6...690 Vac/dc. Indicador LED para tensão AC/DC, continuidade, detecção de fase, verificação do sentido de rotação do motor. Iluminação das pontas de teste. Indicação de bateria fraca. Com sinal sonoro IP65.

Código
9918860000

Digi Check PRO

5...690 Vac/dc. Ecran LCD. Indicador LED para tensão AC/DC, continuidade, detecção de fase, verificação do sentido de rotação do motor, HOLD. Iluminação das pontas de teste. Indicação de bateria fraca. Teclas de função de carga comutável. Com sinal sonoro Bolsa de transporte. IP65.

Código
9918870000

LSP 4L

12...690 Vac/dc. 0...500 Hz. Detecção de fase. Continuidade. Bateria livre de manutenção. Display LCD. Leitura Digital.

Código
9205050000

VT

12...690 Vac/dc. 0...65 Hz.
Aparelho de teste digital para medição da tensão VOLT CHECK 3.1.

Código
9918950000

Multímetro digital TEMPHASER

Multímetro digital. Medição de temperatura.

Código
9427300000

Multímetro digital 125S

Multímetro digital.

Código
9425830000

Multímetro digital 1037

Multímetro multifuncional com pinça amperimétrica até 200 A. Medição de tensão até 1000 V DC/750 VAC. Medição de resistência, capacidade e teste de semicondutores. HOLD. Indicação de estado de bateria. Conjunto de pontas de teste e bolsa de transporte.

Código
9423580000

Pinça amperimétrica digital 2606

Multifuncional para medição de resistência, corrente, frequência e tensão. Medição até 1.000 Amp.

Código
9427370000

MG KIT CA 600

Para medição de tensões, resistências, temperaturas, frequências e teste de diodos e continuidade.

Código
9427460000

SP 303

Teste de tensão para cabos e aparelhos elétricos.

Código
9006890000

VT CL

Tester. 50 V...1000 V AC/DC. Sinalização óptica e sonora. Resistente à água.

Código
2436660000

VT LCL

Tester. 12 V...1000 V AC/DC. Sinalização óptica e sonora. Lanterna. 2 níveis de sensibilidade.

Código
2436670000

VT M

Tester de campo magnético sem contato. Sinalização óptica e sonora. Lanterna. Resistente à água.

Código
2436680000

VT CTL

Tester de continuidade. Sinalização óptica e sonora. Lanterna. Resistente a interferências de tensão.

Código
2436690000

Máquinas automáticas

CutFix Pro

Máquina automática de corte, para cabos com diâmetro externo de 0,08 a 10mm².

Código
2797190000

CutFix Pro Feeder

Máquina automática de corte com alimentação multipla para até 12 cabos, sendo onze feeders para cabos com diâmetro externo de 0,08 a 2,5mm² e um feeder de 4,0 a 10mm².

Código
2797200000

PowerStripper 6

Máquina automática para decapar cabos de 0,05 ... 6,0 mm², contendo ajustes de comprimento da decapagem entre 3...20mm.

Código
9028510000

PowerStripper 16

Máquina automática para decapar condutores de 2,5 ... 16 mm², contendo ajustes do comprimento da decapagem entre 3...20mm.

Código
9028480000

PowerStripper AM 12

Máquina eletropneumática para decapar condutores de 3,5...11,9 mm², contendo ajuste do comprimento da decapagem entre 25...120mm.

Código
1534740000

CA 100C

Máquina eletropneumática para decapar e crimpar terminais tubulares com ou sem isolação, armazenamento a granel dos terminais de 0,14...0,34mm², seção transversal dos terminais de cabos 0,14...0,34mm² e Comprimento de friso 6 e 8mm.

Código
1266370000

CA 100-2.5

Máquina eletropneumática para decapar e crimpar terminais tubulares com ou sem isolação, armazenamento a granel dos terminais de 0,34...4mm², seção transversal dos terminais de cabos 0,5...2,5mm² e comprimento de friso 6,8,10 e 12mm.

Código
1476920000

CrimpFix Eco

Máquina automática para decapar e crimpar terminais tubulares isolados, armazenamento em rolos contínuos dos terminais de 0,5...2,5mm², seção transversal dos terminais de cabos 0,5...2,5mm² e comprimento de friso 8mm.

Código
2833890000

CrimpFix L

Máquina eletropneumática para decapar e crimpar terminais tubulares isolados, armazenamento a granel dos terminais de 0,5...2,5mm², seção transversal dos terminais de cabos 0,5...2,5mm² e comprimento de friso 8mm.

Código
9028530000

CrimpFix LS

Máquina eletropneumática para decapar e crimpar terminais tubulares isolados, armazenamento a granel dos terminais de 0,5...2,5mm², seção transversal dos terminais de cabos 0,5...2,5mm² e comprimento de friso 6,8 e 10mm.

Código
9028540000

CrimpFix R

Máquina eletropneumática para decapar e crimpar terminais tubulares isolados, armazenamento em rolos contínuos dos terminais de 0,5...2,5mm², seção transversal dos terminais de cabos 0,5...2,5mm² e comprimento de friso 8 mm.

Código
9028500000

CrimpFix R Vario

Máquina automática eletropneumática para decapar e crimpar terminais tubulares isolados, armazenamento contínuo dos terminais sem a necessidade da troca dos rolos com range entre 0,5...2,5mm², seção transversal dos terminais de cabos 0,5...2,5mm² e comprimento de friso 8 e 10 mm.

Código
2580000000

Máquinas manuais

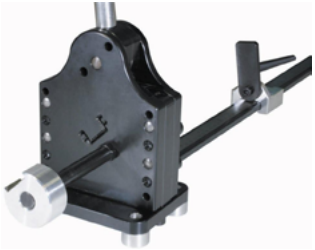

TSD 35

Máquina manual para corte de trilho DIN TS35.

Código
1318510000

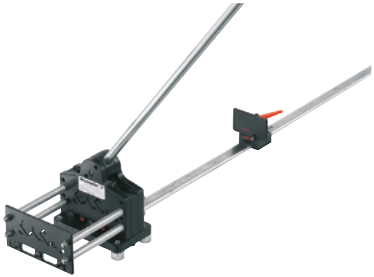

TSLD 5

Máquina manual para corte de trilho DIN.

Código
9918700000

VKSW

Máquina manual p/ corte de canaletas rasgadas e tampas até 25 mm de largura.

Código
1137530000

Red Line

Red Line

Cortar	34
Decapar	35
Crimpar	37
Parafusar	39
Alicates	40
Outras ferramentas	44
Conjuntos	45

Cortar

CUTTER 8

Para corte de cabos de alumínio e cobre até 16 mm².

Código
9040130000

CUTTER 20 A

Para corte de cabos de alumínio e cobre até 70 mm².

Código
9040140000

CUTTER 35

Para corte de cabos de alumínio e cobre até 240 mm².

Código
9040560000

Tesouras 1K

Para corte de fios. Lâmina com acabamento cromado.

Código
9918690000

Tesouras 2K

Para corte de fios. Ponta serrilhada e a prova de ferrugem.

Código
9918230000

STRIPSY

Para corte e decapagem de cabos multicondutores flexíveis até 10 mm.

Código
9042000000

STRIPPER 25

Para decapagem de cabos PVC de 6...25 mm.

Código
2697650000

STRIPPER 6

Decapar automaticamente cabos até 6 mm². Corta cabos integrado.

Código
9046240000

STRIPPER 6-16

Decapar automaticamente cabos de 6...16mm². Corta cabos integrado.

Código
9203110000

STRIPPER ROUND

Cabos de 8...13 mm.

Código
9918040000

SLICER 16

Cabos de 4...16 mm.

Código
9918070000

Decapar

SLICER 28 TOP
Com lâmina curva. ø 28 mm.

Código
9918090000

Canivete 1K
Aço inoxidável.

Código
9918160000

Canivete 2K
Aço inoxidável.

Código
9041600000

CRIMPER 6 Z

Crimpar terminais tubulares para seção de cabo de 0,5...6 mm².

Código
9040530000

CRIMPER 16 Z

Crimpar terminais tubulares para seção de cabo de 6...16 mm².

Código
9040540000

CRIMPER 25 Z

Crimpar terminais tubulares para seção de cabo de 6...25 mm².

Código
9040470000

CRIMPER 6 N

Crimpar terminais sem isolamento para seção de cabo de 0,25...6 mm².

Código
9040520000

CRIMPER 25 N D4

Crimpar terminais sem isolamento para seção de cabo de 10...25 mm².

Código
9040460000

CRIMPER 2.5 I

Crimpar terminais isolados vermelho e azul de 0,5...2,5 mm².

Código
9040510000

Crimpar

CRIMPER 6 I

Crimpar terminais isolados vermelho, azul e amarelo de 0,5 a 6 mm².

Código
9040450000

CRIMPER 6.3 F

Crimpar terminais tipo Faston de 0,5...2,5 mm².

Código
9040490000

CRIMPER RG 58/59

Crimpar conectores coaxiais. BNC/TNC RG 58/59/62/71.

Código
9040500000

CRIMPER MOD 864

Cortar, Decapar e Crimpar conectores em cabos telefônicos RJ11 (4 polos), RJ12 (4 polos) e de transmissão de dados RJ45 (8 polos).

Código
9041650000

Chave de Fenda isolada

Com isolamento até 1000 V AC e 1500 V DC.
IEC 900, DIN EN 60900.

Código	A	B	C
2749800000	0.5	3.0	100
2749810000	0.6	3.5	100
2749820000	0.8	4.0	100
2749850000	1.0	5.5	125
2749860000	1.2	6.5	150

Chave Philips isolada

Com isolamento até 1000 V AC e 1500 V DC.
IEC 900, DIN EN 60900.

Código	Tamanho	C
2749890000	1	80
2749900000	2	100

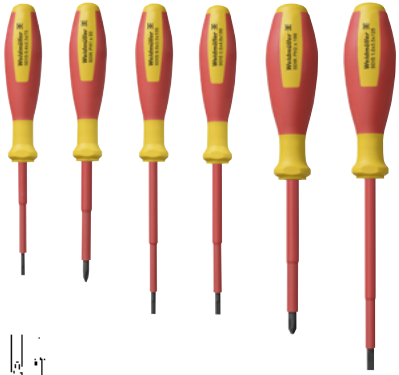

Conjunto de chaves SDI - 6 peças

Conjunto com 4 chaves de Fenda e 2 chaves Philips.
Com isolamento até 1000 V AC e 1500 V DC.
DIN EN ISO/IEC 60900, DIN ISO 2380, DIN ISO 8764

Código	A	B	C
SDIS	0.4	2.5	75
SDIS	0.5	3.0	100
SDIS	0.8	4.0	100
SDIS	1.0	5.5	125
SDIK PH1			80
SDIK PH2			100
2749750000			

Alicates

Universal LONG
Alicate de pontas chatas.

Código
9041480000

Universal BENT
Alicate de pontas curvas.

Código
9041490000

Universal 1
Alicate universal.

Código
9041250000

Universal CUTTER
Alicate de corte.

Código
9041470000

Alicate FZ com pinça achatada e haste comprida
Isolamento 1000 V. Pinça achatada, haste comprida: 160 mm

Código
9046350000

Alicate RZ com pinça redonda e haste comprida
Isolamento 1000 V. Pinça redonda, haste comprida: 160 mm

Código
9046360000

Alicate FRZ S 160 RED-L

Isolamento 1000 V.
Alicate de pontas longas semi redondas.
Comprimento: 160 mm.

Código
9046370000

Alicate FRZ S 200 RED-L

Isolamento 1000 V.
Alicate de pontas longas semi redondas.
Comprimento: 200 mm.

Código
9046380000

Alicate FRZ S 200 RED-L

Isolamento 1000 V.
Alicate de pontas longas semi redondas para cabos telefônicos
Dureza 60 HRC. Pontas 45º. Comprimento: 160 mm.

Código
9046390000

Alicate FRZ SG 200 RED-L

Isolamento 1000 V.
Alicate de pontas chatas.
Pontas 45º. Comprimento: 200 mm.

Código
9046400000

Alicate universal VZZ S RED-L

Isolamento 1000 V.
Alicate com mordentes inclinados a 35º.
Comprimento: 160 mm.

Código
9046470000

SE HD 140 RED-L

Isolamento 1000 V.
Alicate para cortar os cabos mais resistentes, corte lateral.
Comprimento: 145 mm.

Código
9046310000

Alicates

SE HD 160 RED-L
Isolamento 1000 V.
Alicate para cortar os cabos mais resistentes, corte lateral.
Comprimento: 160 mm.

Código
9046320000

SE HD 180 RED-L
Isolamento 1000 V.
Alicate para cortar os cabos mais resistentes, corte lateral.
Comprimento: 180 mm.

Código
9046330000

Alicate de corte profissional SE TOP RED-L
Isolamento 1000 V.
Alicate para cortar os cabos mais resistentes, corte lateral.
Comprimento: 160 mm.

Código
9046340000

KSE 160 RED-L
Isolamento 1000 V.
Alicate para cabos planos, corte preciso diagonal.
Comprimento: 160 mm.

Código
9046410000

KSE 200 RED-L
Isolamento 1000 V.
Alicate para cabos planos, corte preciso diagonal.
Comprimento: 200 mm.

Código
9046420000

KBZ 160 RED-L
Isolamento 1000 V.
Alicate com lâmina comprida, ótima transmissão de força.
Comprimento: 160 mm.

Código
9046280000

Alicate universal

Isolamento 1000 V.
Alicate com lâmina extra comprida, ótima transmissão de força e dureza 60 HRC. Comprimento: 180 mm.

Código
9046290000

Alicate universal

Isolamento 1000 V.
Alicate com lâmina extra comprida, ótima transmissão de força e dureza 60 HRC. Comprimento: 200 mm.

Código
9046300000

Alicate universal

Isolamento 1000 V.
Alicate para as elevadas exigências. Alicate com lâmina extra comprida e dureza 60 HRC. Comprimento: 200 mm.

Código
9046430000

Decapador frontal regulável

Isolamento 1000 V. Decapar cabos até 1,6 mm². Parafuso de ajuste e aperto para regular o diâmetro. Mola de abertura.
Comprimento: 160 mm.

Código
9046440000

Outras ferramentas

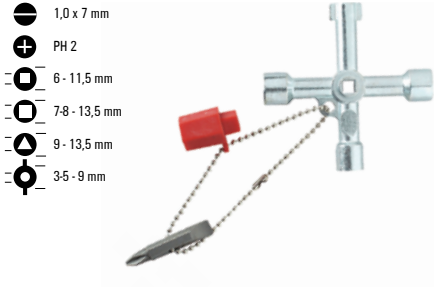

CROSS-KEY UNIVERSAL
Ponta reversivel 1/4"

Código
9918130000

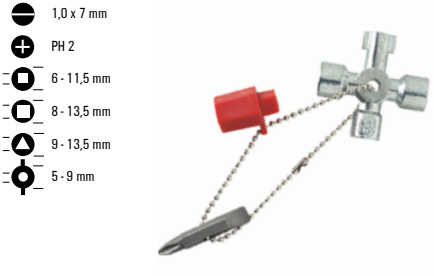

CROSS-KEY UNIVERSAL S
Ponta reversivel 1/4"

Código
9918140000

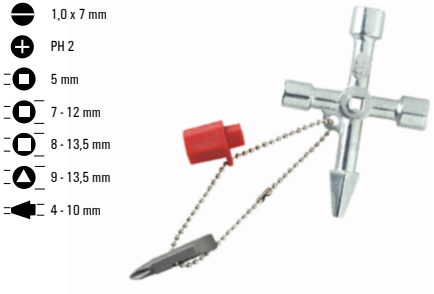

CROSS-KEY MASTER
Ponta reversivel 1/4"

Código
9918150000

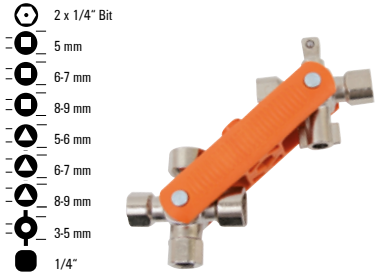

CROSS-KEY DUO

Código
1480190000

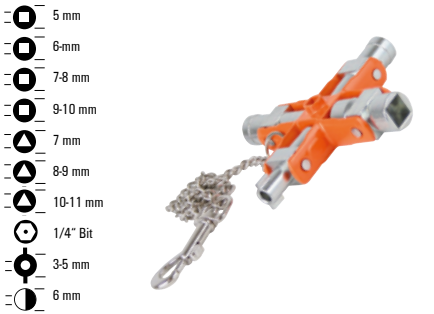

CROSS-KEY QUADRO

Código
1480180000

Ferramenta CTT
Ferramenta para apertar e cortar abraçadeiras.

Código
9031860000

Informações Técnicas

Matriz 1
Matriz 2
Matriz 3
Matriz 4
Matriz 5
Comprimento / Largura / Altura
Peso

Conjunto Flexcrimp 3

Alicate + conjunto de matrizes para crimpar terminais

Terminal
Terminal tubular AEH 0.5 - 6 mm²
Terminal tubular AEH 6 - 16 mm²
Terminal olhal isolado 0.5 - 6 mm²
Medidas
195 / 240 / 55 mm
939 g
Código
2680460000

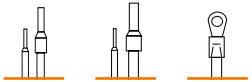

Conjunto Flexcrimp 5

Alicate + conjunto de matrizes para crimpar terminais

Terminal
Terminal tubular AEH 0.5 - 6 mm²
Terminal tubular AEH 6 - 16 mm²
Terminal olhal isolado 0.5 - 6 mm²
Terminal F-plug 0.5 - 6 mm²
Terminal olhal não isolado 10 - 25 mm²
Medidas
195 / 240 / 55 mm
1034 g
Código
2680450000

Terminais

Terminais

Terminais ilhós 48

Terminais isolados 52

Terminal ilhós - Linha Conexel 55

Terminal olhal - Linha Conexel 56

Terminais de compressão - Linha Conexel 58

Cor padrão DIN

Embalagem única.

Tipo	ø mm²	AWG	L1	L2	D1	D2	S1	S2	Comp. decapagem	Cor	VG[1]	U.E.	Código
H0,5/12D	0,5	20	12	6	1	2,6	0,15	0,25	8	○	T 20A 001 A	500	**9019000000**
H0,5/14D	0,5	20	14	8	1	2,6	0,15	0,25	10	○	T 20A 002 A	500	**9019010000**
H0,5/16D	0,5	20	16	10	1	2,6	0,15	0,25	12	○	T 20A 003 A	500	**9019020000**
H0,75/12D	0,75	18	12	6	1,2	2,8	0,15	0,25	8	●	T 20A 004 A	500	**9019030000**
H0,75/14D	0,75	18	14	8	1,2	2,8	0,15	0,25	10	●	T 20A 005 A	500	**9019040000**
H0,75/16D	0,75	18	16	10	1,2	2,8	0,15	0,25	12	●	T 20A 006 A	500	**9019050000**
H0,75/18D	0,75	18	18	12	1,2	2,8	0,15	0,25	14	●	T 20A 007 A	500	**9019060000**
H1,0/12D	1	17	12	6	1,4	3	0,15	0,25	8	●	T 20A 008 A	500	**9019070000**
H1,0/14D	1	17	14	8	1,4	3	0,15	0,25	10	●	T 20A 009 A	500	**9019080000**
H1,0/16D	1	17	16	10	1,4	3	0,15	0,25	12	●	T 20A 010 A	500	**9019100000**
H1,0/18D	1	17	18	12	1,4	3	0,15	0,25	15	●	T 20A 011 A	500	**9019110000**
H1,5/14D	1,5	16	14	8	1,7	3,5	0,15	0,25	10	●	T 20A 012 A	500	**9019120000**
H1,5/16D	1,5	16	16	10	1,7	3,5	0,15	0,25	12	●	T 20A 013 A	500	**9019130000**
H1,5/18D	1,5	16	18	12	1,7	3,5	0,15	0,25	15	●	T 20A 014 A	500	**9019140000**
H1,5/24D	1,5	16	24	18	1,7	3,5	0,15	0,25	20	●	T 20A 015 A	500	**9019150000**
H2,5/15D	2,5	14	15	8	2,2	4,2	0,15	0,25	10	●	T 20A 016 A	500	**9019160000**
H2,5/19D	2,5	14	19	12	2,2	4,2	0,15	0,25	14	●	T 20A 017 A	500	**9019170000**
H2,5/25D	2,5	14	25	18	2,2	4,2	0,15	0,25	20	●	T 20A 018 A	500	**9019180000**
H4,0/18D	4	12	18	10	2,8	4,8	0,2	0,3	12	●	T 20A 019 A	500	**9019190000**
H4,0/20D	4	12	20	12	2,8	4,8	0,2	0,3	14	●	T 20A 020 A	500	**9019200000**
H4,0/26D	4	12	26	18	2,8	4,8	0,2	0,3	20	●	T 20A 021 A	100	**9019210000**
H6,0/20D	6	10	20	12	3,5	6,3	0,2	0,3	14	●	T 20A 022 A	100	**9019220000**
H6,0/26D	6	10	26	18	3,5	6,3	0,2	0,3	20	●	T 20A 023 A	100	**9019230000**
H10,0/22D	10	7	22	12	4,5	7,6	0,2	0,4	15	●	T 20A 024 A	100	**9019240000**
H10,0/28D	10	7	28	18	4,5	7,6	0,2	0,4	21	●	T 20A 025 A	100	**9019250000**
H16,0/22D	16	6	22	12	5,8	8,8	0,2	0,4	15	●	T 20A 026 A	100	**9019260000**
H16,0/28D	16	6	28	18	5,8	8,8	0,2	0,4	21	●	T 20A 027 A	100	**9019270000**
H25,0/30D	25	3	30	16	7,3	11,2	0,2	0,4	18	●	T 20A 028 A	50	**9019280000**
H25,0/36D	25	3	36	22	7,3	11,2	0,2	0,4	24	●	T 20A 030 A	50	**9019300000**

[1] Denominação militar conforme VG 96933-20.

Continua na próxima página

Cor padrão DIN (continuação)

Embalagem única.

Tipo	ø mm²	AWG	L1	L2	D1	D2	S1	S2	Comp. decapagem	Cor	VG[1]	U.E.	Código
H35,0/32D	35	2	32	18	8,3	12,7	0,2	0,4	21	●	T 20A 032 A	50	**9019320000**
H35,0/30D	35	2	30	16	8,3	12,7	0,2	0,4	19	●	T 20A 031 A	50	**9019310000**
H35,0/39D	35	2	39	25	8,3	12,7	0,2	0,4	28	●	T 20A 033 A	50	**9019330000**
H50,0/36D	50	1	36	20	10,3	15	0,3	0,5	26	●	T 20A 034 A	50	**9019340000**
H50,0/41D	50	1	41	25	10,3	15	0,3	0,5	31	●	T 20A 035 A	50	**9019350000**

[1] Denominação militar conforme VG 96933-20.

Cor padrão DIN

Embalagens sub-divididas.

Tipo	ø mm²	AWG	L1	L2	D1	D2	S1	S2	Comp. decapagem	Cor	VG[1]	U.E.	Código
H0,5/14D	0,5	20	14	8	1	2,6	0,15	0,25	10	○	T 20A 002 A	500	**9019400000**
H0,75/14D	0,75	18	14	8	1,2	2,8	0,15	0,25	10	●	T 20A 005 A	500	**9019410000**
H1,0/14D	1	17	14	8	1,4	3	0,15	0,25	10	●	T 20A 009 A	500	**9019420000**
H1,5/14D	1,5	16	14	8	1,7	3,5	0,15	0,25	10	●	T 20A 012 A	500	**9019430000**
H2,5/15	2,5	14	15	8	2,2	4,2	0,15	0,25	10	●	T 20A 016 A	500	**9026100000**

[1] Denominação militar conforme VG 96933-20.

Outras cores

Tipo	ø mm²	AWG	L1	L2	D1	D2	S1	S2	Comp. decapagem	Cor	U.E.	Embalagem única	Embalagem sub-dividida	Embalagem em tiras *	Rolo
H0,25/10T	0,25	24	10	6	0,8	1,8	0,15	0,25	8	Amarelo	500	9021010000	9021210000		
H0,25/12T	0,25	24	12	8	0,8	1,8	0,15	0,25	10	Amarelo	500	9021020000	9021220000		
H0,5/12D	0,5	20	12	6	1	2,6	0,15	0,25	8	Branco	500	9019000000			
H0,5/14	0,5	20	15	8	1	2,6	0,15	0,25	10	Branco	5000				9005860000
H0,5/14D	0,5	20	14	8	1	2,6	0,15	0,25	10	Branco	500	9019010000	9019400000	9004280000	
H0,5/16D	0,5	20	16	10	1	2,6	0,15	0,25	12	Branco	500	9019020000			
H0,75/12D	0,75	18	12	6	1,2	2,8	0,15	0,25	8	Azul claro	500	9021030000			
H0.75/14	0,75	18	15	8	1,2	2,7	0,15	0,25	10	Azul	5000				9005900000
H0.75/14T	0,75	18	14	8	1,2	2,8	0,15	0,25	10	Azul claro	500	9021040000	9021230000		
H0.75/14T	0,75	18	15	8	1,2	2,7	0,15	0,25	10	Azul	500			9004310000	
H0,75/16T	0,75	18	16	10	1,2	2,8	0,15	0,25	12	Azul claro	500	9021050000			
H0,75/18T	0,75	18	18	12	1,2	2,8	0,15	0,25	14	Azul claro	500	9021060000			
H1,0/12D	1	17	12	6	1,4	3	0,15	0,25	12	Vermelho	500	9019070000			
H1,0/14D	1	17	14	8	1,4	3	0,15	0,25	10	Vermelho	500	9019080000	9019420000	9004330000	
H1,0/14	1	17	15	8	1,4	3	0,15	0,25	10	Vermelho	5000				9005880000
H1,0/16D	1	17	16	10	1,4	3	0,15	0,25	15	Vermelho	500	9019100000			
H1,0/18D	1	17	18	12	1,4	3	0,15	0,25	10	Vermelho	500	9019110000			
H1,5/14	1,5	16	15	8	1,7	3,2	0,15	0,25	12	Preto	5000				9005890000
H1,5/14D	1,5	16	14	8	1,7	3,5	0,15	0,25	10	Preto	500	9019120000	9019430000		
H1,5/14D	1,5	16	15	8	1,7	3,2	0,15	0,25	12	Preto	500			9004350000	
H1,5/16D	1,5	16	16	10	1,7	3,5	0,15	0,25	12	Preto	500	9019130000			
H1,5/24D	1,5	16	24	18	1,7	3,5	0,15	0,25	20	Preto	500	9019150000			
H2,5/14	2,5	14	15	8	2,2	4	0,15	0,25	12	Cinzento	3000				9005910000
H2,5/14T	2,5	14	14	8	2,2	4,2	0,15	0,25	10	Cinzento	500	9021070000	9021240000		
H2,5/14T	2,5	14	15	8	2,2	4	0,15	0,25	12	Cinzento	500			9004370000	
H2,5/18T	2,5	14	18	12	2,2	4,2	0,15	0,25	14	Cinzento	500	9021080000			
H2,5/24T	2,5	14	24	18	2,2	4,2	0,15	0,25	20	Cinzento	500	9021090000			
H4,0/17T	4	12	17	10	2,8	4,8	0,2	0,3	12	Laranja	500/250	9021100000	9021250000		
H4,0/20T	4	12	20	12	2,8	4,8	0,2	0,3	14	Laranja	500	9021110000			
H4,0/26T	4	12	26	18	2,8	4,8	0,2	0,3	20	Laranja	100	9021120000			

* Uso em Stripax Plus 2,5.

Outras cores
Embalagem única

Tipo	ø mm²	AWG	L1	L2	D1	D2	S1	S2	Comp. decapagem	Cor	U.E.	Código
H6,0/20T	6	10	20	12	3,5	6,3	0,2	0,3	14		100	9021130000
H6,0/26T	6	10	26	18	3,5	6,3	0,2	0,3	20		100	9021140000
H10,0/22T	10	7	22	12	4,5	7,6	0,2	0,4	15		100	9021150000
H10,0/28T	10	7	28	18	4,5	7,6	0,2	0,4	21		100	9021160000
H16,0/24T	16	6	24	12	5,8	8,8	0,2	0,4	15		100	9021170000
H16,0/28T	16	6	28	18	5,8	8,8	0,2	0,4	21		100	9021180000
H25,0/30T	25	3	30	16	7,3	11,2	0,2	0,4	18		50	9021190000
H25,0/36T	25	3	36	22	7,3	11,2	0,2	0,4	24		50	9021200000

Outras cores
Embalagens sub-divididas.

Tipo	ø mm²	AWG	L1	L2	D1	D2	S1	S2	Comp. decapagem	Cor	U.E.	Código
H0,14/10T	0,14	26	10	6	0,6	1,5	0,15	0,25	8		500	9028250000
H0,25/10T	0,25	24	10	6	0,8	1,8	0,15	0,25	8		500	9021210000
H0,25/12T	0,25	24	12	8	0,8	1,8	0,15	0,25	10		500	9021220000
H0,5/14D	0,5	20	14	8	1	2,6	0,15	0,25	10		500	9019400000
H0,75/14T	0,75	18	14	8	1,2	2,8	0,15	0,25	10		500	9021230000
H1,0/14D	1	17	14	8	1,4	3	0,15	0,25	10		500	9019420000
H1,5/14D	1,5	16	14	8	1,7	3,5	0,15	0,25	10		500	9019430000
H2,5/15T	2,5	14	15	8	2,2	4,2	0,15	0,25	10		500	9021240000
H4,0/18T	4	12	18	10	2,8	4,8	0,20	0,30	12		250	9021250000

Terminais isolados

Terminais isolados olhal

Tipo	Seção mm²	Dimensões	Cor	U.E	Código
LIR 1,5M3 V	0.5-1.5	M 3		100	**9200070000**
LIR 1,5M3,5 V	0.5-1.5	M 3,5		100	**9200080000**
LIR 1,5M4 V	0.5-1.5	M 4		100	**9200090000**
LIR 1,5M5 V	0.5-1.5	M 5		100	**9200100000**
LIR 1,5M6 V	0.5-1.5	M 6		100	**9200110000**
LIR 1,5M8 V	0.5-1.5	M 8		100	**9200120000**
LIR 2,5M3 V	1.5-2.5	M 3		100	**9200150000**
LIR 2,5M3,5 V	1.5-2.5	M 3,5		100	**9200160000**
LIR 2,5M4 V	1.5-2.5	M 4		100	**9200170000**
LIR 2,5M5 V	1.5-2.5	M 5		100	**9200180000**
LIR 2,5M6 V	1.5-2.5	M 6		100	**9200190000**
LIR 2,5M8 V	1.5-2.5	M 8		100	**9200200000**
LIR 2,5M10 V	1.5-2.5	M 10		100	**9200210000**
LIR 6M4 V	4-6	M 4		100	**9200230000**
LIR 6M5 V	4-7	M 5		100	**9200240000**
LIR 6M6 V	4-8	M 6		100	**9200250000**
LIR 6M8 V	4-9	M 8		100	**9200260000**
LIR 6M10 V	4-10	M 10		100	**9200270000**

Terminais isolados forquilha

Tipo	Seção mm²	Dimensões	Cor	U.E.	Código
LIS 1,5M3 V	0.5-1.5	M 3		100	**9200290000**
LIS 1,5M3,5 V	0.5-1.5	M 3,5		100	**9200300000**
LIS 1,5M4 V	0.5-1.5	M 4		100	**9200310000**
LIS 1,5M5 V	0.5-1.5	M 5		100	**9200320000**
LIS 1,5M6 V	0.5-1.5	M 6		100	**9200330000**
LIS 2,5M3 V	1.5-2.5	M 3		100	**9200350000**
LIS 2,5M3,5 V	1.5-2.5	M 3,5		100	**9200360000**
LIS 2,5M4 V	1.5-2.5	M 4		100	**9200370000**
LIS 2,5M5 V	1.5-2.5	M 5		100	**9200380000**
LIS 2,5M6 V	1.5-2.5	M 6		100	**9200390000**
LIS 6M4 V	4-6	M 4		100	**9200410000**
LIS 6M5 V	4-6	M 5		100	**9200420000**
LIS 6M6 V	4-6	M 6		100	**9200430000**
LIS 6M8 V	4-6	M 8		100	**9200440000**
LIS 6M10 V	4-6	M 10		100	**9200450000**

Terminais isolados com ponteira

Tipo	Seção mm²	Dimensões	Cor	U.E.	Código
LIP 1,5R12 V	0.5-1.5	L=12 mm		100	9200460000
LIP 2,5R12 V	1.5-2.5	L=12 mm		100	9200470000
LIP 6R14 V	4-6	L=14 mm		100	9200480000

Terminais isolados faston macho

Tipo	Seção mm²	Dimensões mm	Cor	U.E.	Código
LIF 1,5M638 R	0.5-1.5	6,3 x 0,8		100	9200580000
LIF 2,5M638 R	1.5-2.5	6,3 x 0,8		100	9200590000
LIF 6M638 R	4-6	6,3 x 0,8		100	9200600000

Terminais isolados faston misto macho/fêmea

Tipo	Seção mm²	Dimensões mm	Cor	U.E.	Código
LIF 1,5T638 R	0.5-1.5	6,3 x 0,8		100	9200610000
LIF 2,5T638 R	1.5-2.5	6,3 x 0,8		100	9200620000
LIF 6T638 R	4-6	6,3 x 0,8		100	9200630000

Terminais isolados faston fêmea

Tipo	Seção mm²	Dimensões mm	Cor	U.E.	Código
LIF 1,5F288 R	0.5-1.5	2,8 x 0,8		100	9200520000
LIF 1,5F488 R	0.5-1.5	4,8 x 0,8		100	9200530000
LIF 1,5F638 R	0.5-1.5	6,3 x 0,8		100	9200540000
LIF 2,5F488 R	1.5-2.5	4,8 x 0,8		100	9200550000
LIF 2,5F638 R	1.5-2.5	6,3 x 0,8		100	9200560000
LIF 6F638 R	4-6	6,3 x 0,8		100	9200570000

Terminais isolados

Terminais isolados - Uniões

Tipo	Seção mm²	Dimensões mm	Cor	U.E.	Código
LIB 1,5B25 VF	0.5-1.5	25 mm		100	**9200490000**
LIB 2,5B25 VF	1.5-2.5	25 mm		100	**9200500000**
LIB 6B26 VF	4-6	26 mm		100	**9200510000**

Terminais isolados com um lado fechado

Tipo	Seção mm²	Cor	U.E.	Código
VEI/1,5-2,5	1,5-2,5	transparente	100	**1491580000**
VEI/4-6	4-6	transparente	100	**1491590000**
VEI/10	10	transparente	50	**1491610000**

Terminais fêmea totalmente isolado

Tipo	Seção mm²	Dimensões mm	Cor	U.E.	Código
LIF 1,5F638 RF	0.5-1.5	6,3 x 0,8		100	**9200640000**
LIF 2,5F638 RF	1.5-2.5	6,3 x 0,8		100	**9200650000**
LIF 6F638 RF	4-6	6,3 x 0,8		100	**9200660000**

Terminal ilhós - simples

Tipo	Sessão mm²	E	B	Cor	U.E.	Código
TERMINAL ILHOS ISOL 0,50MM²	0,50	14	8	○	100	C907167.0000
TERMINAL ILHOS ISOL 0,75MM²	0,75	14	8	●	100	C907166.0000
TERMINAL ILHOS ISOL 1,0MM²	1,0	14	8	●	100	C907168.0000
TERMINAL ILHOS ISOL 1,5MM²	1,5	15	8	●	100	C907170.0000
TERMINAL ILHOS ISOL 2,5MM²	2,5	17	10	●	100	C907171.0000
TERMINAL ILHOS ISOL 4,0MM²	4,0	20	12	●	100	C907161.0000
TERMINAL ILHOS ISOL 6,0MM²	6,0	20	12	●	100	C907160.0000
TERMINAL ILHOS ISOL 10MM²	10	22	12	●	100	C907154.0000
TERMINAL ILHOS ISOL 16MM²	16	22	12	●	100	C907162.0000
TERMINAL ILHOS 16,0MM2 (ISOL.)	16	32	22	●	100	C907165.0000
TERMINAL ILHOS ISOL 25MM²	25	28	16	●	100	C907169.0000
TERMINAL ILHOS 25,0MM2 (ISOL.)	25	35	22	●	100	C907223.0000
TERMINAL ILHOS ISOL 35MM²	35	30	16	●	100	C907224.0000
TERMINAL ILHOS 35,0MM2 (ISOL.)	35	39	25	●	100	C907225.0000
TERMINAL ILHOS ISOL 50MM²	50	36	20	●	100	C907226.0000

Terminal ilhós - duplo

Tipo	Sessão mm²	E	B	Cor	U.E.	Código
TERMINAL ILHOS ISOL DUPLO 0,50MM²	0,50	15	8	○	100	C907159.0000
TERMINAL ILHOS ISOL DUPLO 0,75MM²	0,75	15	8	●	100	C907227.0000
TERMINAL ILHOS ISOL DUPLO 1,0MM²	1,0	15	8	●	100	C907228.0000
TERMINAL ILHOS ISOL DUPLO 1,5MM²	1,5	16	8	●	100	C907158.0000
TERMINAL ILHOS ISOL DUPLO 2,5MM²	2,5	19	10	●	100	C907163.0000
TERMINAL ILHOS ISOL DUPLO 4,0MM²	4,0	23	12	●	100	C907157.0000
TERMINAL ILHOS ISOL DUPLO 6,0MM²	6,0	26	14	●	100	C907155.0000
TERMINAL ILHOS ISOL DUPLO 10MM²	10	26	14	●	100	C907229.0000
TERMINAL ILHOS ISOL DUPLO 16MM²	16	31	14	●	100	C907156.0000

Terminais olhal - Linha Conexel

Terminais olhal

Tipo	Seção mm²	Furo	Cor	U.E	Código
TERMINAL ANEL 0,5-1,5MM2 M3	0,5 - 1,5	M3		100	C907230.0000
TERMINAL ANEL ISOL 0,5-1,5MM2	0,5 - 1,5	M4		100	C907231.0000
TERMINAL ANEL ISOL 0,5-1,5MM²	0,5 - 1,5	M5		100	C907232.0000
TERMINAL ANEL ISOL 0,5-1,5MM²	0,5 - 1,5	M6		100	C907233.0000
TERMINAL ANEL ISOL 0,5-1,5MM²	0,5 - 1,5	M8		100	C907234.0000
TERMINAL ANEL ISOL 0,5-1,5MM²	1,5 - 2,5	M10		100	C907235.0000
TERMINAL ANEL ISOL 0,5-1,5MM²	1,5 - 2,5	M12		100	C907236.0000
TERMINAL ANEL ISOL 1,0-2,5MM²	1,5 - 2,5	M3		100	C907237.0000
TERMINAL ANEL ISOL 1,0-2,5MM²	1,5 - 2,5	M4		100	C907238.0000
TERMINAL ANEL ISOL 1,0-2,5MM²	1,5 - 2,5	M5		100	C907239.0000
TERMINAL ANEL ISOL 1,0-2,5MM²	1,5 - 2,5	M6		100	C907240.0000
TERMINAL ANEL ISOL 1,0-2,5MM²	1,5 - 2,5	M8		100	C907241.0000
TERMINAL ANEL ISOL 1,0-2,5MM²	1,5 - 2,5	M10		100	C907242.0000
TERMINAL ANEL ISOL 1,0-2,5MM²	1,5 - 2,5	M12		100	C907243.0000
TERMINAL ANEL ISOL 4,0-6,0MM2	4,0 - 6,0	M3		100	C907244.0000
TERMINAL ANEL ISOL 4,0-6,0MM²	4,0 - 6,0	M4		100	C907245.0000
TERMINAL ANEL ISOL 4,0-6,0MM²	4,0 - 6,0	M5		100	C907246.0000
TERMINAL ANEL ISOL 4,0-6,0MM2	4,0 - 6,0	M6		100	C907247.0000
TERMINAL ANEL ISOL 4,0-6,0MM²	4,0 - 6,0	M8		100	C907248.0000
TERMINAL ANEL ISOL 4,0-6,0MM²	4,0 - 6,0	M10		100	C907249.0000

Continua na próxima página

Linha CONEXEL by Weidmüller

Terminais olhal

Tipo	Seção mm²	Furo	Cor	U.E	Código
TERMINAL ANEL ISOL 4,0-6,0MM²	4,0 - 6,0	M12	Amarelo	100	C907250.0000
TERMINAL ANEL LAMINADO ISOL 10MM2	10	M4	Vermelho	100	C907251.0000
TERMINAL ANEL LAMINADO ISOL 10MM²	10	M5	Vermelho	100	C907252.0000
TERMINAL ANEL LAMINADO ISOL 10MM²	10	M6	Vermelho	100	C907253.0000
TERMINAL ANEL LAMINADO ISOL 10MM²	10	M8	Vermelho	100	C907254.0000
TERMINAL ANEL LAMINADO ISOL 10MM²	10	M10	Vermelho	100	C907255.0000
TERMINAL ANEL LAMINADO ISOL 10MM²	10	M12	Vermelho	100	C907256.0000
TERMINAL ANEL LAMINADO ISOL 16MM²	16	M5	Azul	100	C907257.0000
TERMINAL ANEL LAMINADO ISOL 16MM²	16	M6	Azul	100	C907258.0000
TERMINAL ANEL LAMINADO ISOL 16MM²	16	M8	Azul	100	C907259.0000
TERMINAL ANEL LAMINADO ISOL 16MM²	16	M10	Azul	100	C907260.0000
TERMINAL ANEL LAMINADO ISOL 16MM²	16	M12	Azul	100	C907261.0000
TERMINAL ANEL LAMINADO ISOL 25MM²	25	M6	Amarelo	100	C907262.0000
TERMINAL ANEL LAMINADO ISOL 25MM²	25	M8	Amarelo	100	C907263.0000
TERMINAL ANEL LAMINADO ISOL 25MM²	25	M10	Amarelo	100	C907264.0000
TERMINAL ANEL LAMINADO ISOL 25MM²	25	M12	Amarelo	100	C907265.0000
TERMINAL ANEL LAMINADO 35MM2	35	M6	Vermelho	100	C907266.0000
TERMINAL ANEL LAMINADO 35MM2	35	M8	Vermelho	100	C907267.0000
TERMINAL ANEL LAMINADO 35MM2	35	M10	Vermelho	100	C907268.0000
TERMINAL ANEL LAMINADO 35MM2	35	M12	Vermelho	100	C907269.0000

Terminais de compressão - Linha Conexel

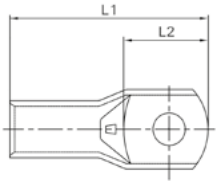

1 compressão e 1 furo

Tipo	Seção do cabo mm²	Furo	Dimensões* mm L1	Dimensões* mm L2	U.E.	Código COM Boca expandida	Código SEM Boca expandida
CON2,5-4	0,5 ... 2,5	M4	18	10	100		C906176.6000
CON2,5-5	0,5 ... 2,5	M5	18	10	100		C906177.6000
CON2,5-6	0,5 ... 2,5	M6	18,5	10	100		C906178.6000
CON6-5	4,0 ... 6,0	M5	24	12	100		C906179.6000
CON6-6	4,0 ... 6,0	M6	24	12	100		C906180.6000
CON6-8	4,0 ... 6,0	M8	25	14	100		C906181.6000
CON6-10	4,0 ... 6,0	M10	28	16	100		C906182.6000
CON10-5	10	M5	27	16	100	C906379.0000	C906183.6000
CON10-6	10	M6	27	16	100	C906380.0000	C906184.6000
CON10-8	10	M8	27	18	100	C906381.0000	C906185.6000
CON10-10	10	M10	31	19	100	C906382.0000	C906186.6000
CON16-5	16	M5	33	16	100	C906383.0000	C906187.6000
CON16-6	16	M6	33	16	100	C906384.0000	C906188.6000
CON16-8	16	M8	33	16	100	C906385.0000	C906189.6000
CON16-10	16	M10	36	19	100	C906386.0000	C906190.6000
CON25-5	25	M5	31	15	100	C906387.0000	C906192.6000
CON25-6	25	M6	31	15	100	C906388.0000	C906193.6000
CON25-8	25	M8	31	15	100	C906389.0000	C906194.6000
CON25-10	25	M10	35	18	100	C906390.0000	C906195.6000
CON25-12	25	M12	38	20	100	C906391.0000	C906196.6000
CON35-6	35	M6	35	16	100	C906392.0000	C906197.6000
CON35-8	35	M8	35	16	100	C906393.0000	C906198.6000
CON35-10	35	M10	35	16	100	C906394.0000	C906199.6000
CON35-12	35	M12	42	20	100	C906395.0000	C906200.6000
CON50-6	50	M6	44	20	100	C906396.0000	C906201.6000
CON50-8	50	M8	44	20	100	C906397.0000	C906202.6000
CON50-10	50	M10	44	20	100	C906398.0000	C906203.6000
CON50-12	50	M12	44	20	100	C906399.0000	C906204.6000
CON70-6	70	M6	47	22	50	C906400.0000	C906205.6000
CON70-8	70	M8	47	22	50	C906401.0000	C906206.6000

Continua na próxima página

1 compressão e 1 furo (continuação)

Tipo	Seção do cabo mm²	Furo	Dimensões* mm L1	Dimensões* mm L2	U.E.	Código COM Boca expandida	Código SEM Boca expandida
CON70-10	70	M10	47	22	50	C906402.0000	C906207.6000
CON70-12	70	M12	47	22	50	C906403.0000	C906208.6000
CON95-8	95	M8	49	22	50	C906404.0000	C906209.6000
CON95-10	95	M10	49	22	50	C906405.0000	C906210.6000
CON95-12	95	M12	49	22	50	C906406.0000	C906211.6000
CON95-16	95	M16	57	24	50	C906407.0000	C906212.6000
CON120-8	120	M8	59	27	50	C906408.0000	C906213.6000
CON120-10	120	M10	59	27	50	C906409.0000	C906214.6000
CON120-12	120	M12	59	27	50	C906410.0000	C906215.6000
CON120-16	120	M16	59	27	50	C906411.0000	C906216.6000
CON150-8	150	M8	64	28	40	C906412.0000	C906217.6000
CON150-10	150	M10	64	28	40	C906413.0000	C906218.6000
CON150-12	150	M12	64	28	40	C906414.0000	C906219.6000
CON150-16	150	M16	64	28	40	C906415.0000	C906220.6000
CON185-10	185	M10	66	29	30	C906416.0000	C906221.6000
CON185-12	185	M12	66	29	30	C906417.0000	C906222.6000
CON185-16	185	M16	66	29	30	C906418.0000	C906223.6000
CON185-20	185	M20	66	31	30	C906419.0000	C906224.6000
CON240-10	240	M10	78	34	20	C906420.0000	C906225.6000
CON240-12	240	M12	78	34	20	C906421.0000	C906226.6000
CON240-16	240	M16	78	34	20	C906422.0000	C906227.6000
CON240-20	240	M20	78	34	20	C906423.0000	C906228.6000
CON300-10	300	M10	90	38	10	C906424.0000	C906229.6000
CON300-12	300	M12	90	38	10	C906425.0000	C906230.6000
CON300-16	300	M16	90	38	10	C906426.0000	C906231.6000
CON300-20	300	M20	90	38	10	C906427.0000	C906232.6000
CON400-12	400	M12	101	38	10		C906233.6000
CON400-16	400	M16	101	38	10		C906234.6000
CON500-12	500	M12	107	38	10		C906235.6000
CON500-16	500	M16	107	38	10		C906236.6000

* Dimensões referentes aos modelos sem boca expandida. Os modelos com boca expandida podem ter algumas variações, para maiores informações consulte-nos.

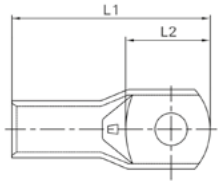

Terminais de compressão - Linha Conexel

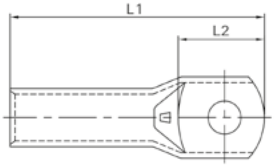

2 compressões e 1 furo

Tipo	Seção do cabo mm²	Furo	Dimensões* mm L1	Dimensões* mm L2	U.E.	Código COM Boca expandida	Código SEM Boca expandida
CON1250-5	6	M5	32	12	100		C906237.6000
CON1250-6	6	M6	32	12	100		C906238.6000
CON1250-8	6	M8	32	12	100		C906239.6000
CON1251-5	10	M5	32,5	13,5	100	C906428.0000	C906240.6000
CON1251-6	10	M6	32,5	13,5	100	C906429.0000	C906241.6000
CON1251-8	10	M8	32,5	13,5	100	C906430.0000	C906242.6000
CON1252-5	16	M5	38	14	100	C906431.0000	C906243.6000
CON1252-6	16	M6	38	14	100	C906432.0000	C906244.6000
CON1252-8	16	M8	38	14	100	C906433.0000	C906245.6000
CON1253-5	25	M5	42	15	100	C906434.0000	C906246.6000
CON1253-6	25	M6	42	15	100	C906435.0000	C906247.6000
CON1253-8	25	M8	42	15	100	C906436.0000	C906248.6000
CON1253-10	25	M10	45	18	100	C906437.0000	C906249.6000
CON1254-6	35	M6	43	16	100	C906438.0000	C906250.6000
CON1254-8	35	M8	43	16	100	C906439.0000	C906251.6000
CON1254-10	35	M10	43	16	100	C906440.0000	C906252.6000
CON1255-6	50	M6	54	20	100	C906441.0000	C906253.6000
CON1255-8	50	M8	54	20	100	C906442.0000	C906254.6000
CON1255-10	50	M10	54	20	100	C906443.0000	C906255.6000
CON1255-12	50	M12	54	20	100	C906444.0000	C906256.6000
CON1256-8	70	M8	58	22	50	C906445.0000	C906257.6000
CON1256-10	70	M10	58	22	50	C906446.0000	C906258.6000
CON1256-12	70	M12	58	22	50	C906447.0000	C906259.6000
CON1257-8	95	M8	59	22	50	C906448.0000	C906260.6000
CON1257-10	95	M10	59	22	50	C906449.0000	C906261.6000
CON1257-12	95	M12	59	22	50	C906450.0000	C906262.6000
CON1257-16	95	M16	61	24	50	C906451.0000	C906263.6000

Continua na próxima página

2 compressões e 1 furo (continuação)

Tipo	Seção do cabo mm²	Furo	Dimensões* mm L1	Dimensões* mm L2	U.E.	Código COM Boca expandida	Código SEM Boca expandida
CON1258-8	120	M8	73	27	50	C906452.0000	C906264.6000
CON1258-10	120	M10	73	27	50	C906453.0000	C906265.6000
CON1258-12	120	M12	73	27	50	C906454.0000	C906270.6000
CON1258-16	120	M16	73	27	50	C906455.0000	C906271.6000
CON1259-10	150	M10	78	28	20	C906456.0000	C906272.6000
CON1259-12	150	M12	78	28	20	C906457.0000	C906273.6000
CON1259-16	150	M16	78	28	20	C906458.0000	C906274.6000
CON1260-10	185	M10	80	29	20	C906459.0000	C906275.6000
CON1260-12	185	M12	80	29	20	C906460.0000	C906276.6000
CON1260-16	185	M16	80	29	20	C906461.0000	C906277.6000
CON1261-10	240	M10	95	34	10	C906462.0000	C906278.6000
CON1261-12	240	M12	95	34	10	C906463.0000	C906279.6000
CON1261-16	240	M16	95	34	10	C906464.0000	C906280.6000
CON1262-10	300	M10	107	38	10	C906465.0000	C906281.6000
CON1262-12	300	M12	107	38	10	C906466.0000	C906282.6000
CON1262-16	300	M16	107	38	10	C906467.0000	C906283.6000

* Dimensões referentes aos modelos sem boca expandida. Os modelos com boca expandida podem ter algumas variações, para maiores informações consulte-nos.

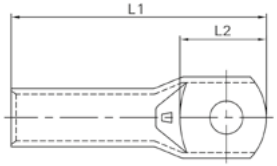

Outros modelos de terminais e emendas, por favor consulte-nos.

Weidmüller – Your partner in Industrial Connectivity.

Como especialistas contando com ampla experiência, apoiamos nossos clientes e parceiros no mundo inteiro oferecendo produtos, soluções e serviços nas áreas de energia, sinais e dados. Estamos totalmente familiarizados com seus setores e mercados, além de conhecermos os desafios tecnológicos do futuro. É por isso que estamos sempre desenvolvendo soluções inovadoras, sustentáveis e de valor agregado para suas exigências específicas.
Juntos definimos os padrões da Industrial Connectivity.

Weidmüller Conexel do Brasil
Av. Presidente Juscelino, 642 - Piraporinha
09950-370 - Diadema
São Paulo - Brasil
Tel.; +55 11 4366-9610
vendas@weidmueller.com
www.weidmueller.com.br

A Weidmüller Conexel do Brasil reserva-se o direito
de alterar as características sem prévio aviso.
Proibida a reprodução total ou parcial.
Impresso no Brasil. Cód. C465054 / 12 / 2023